

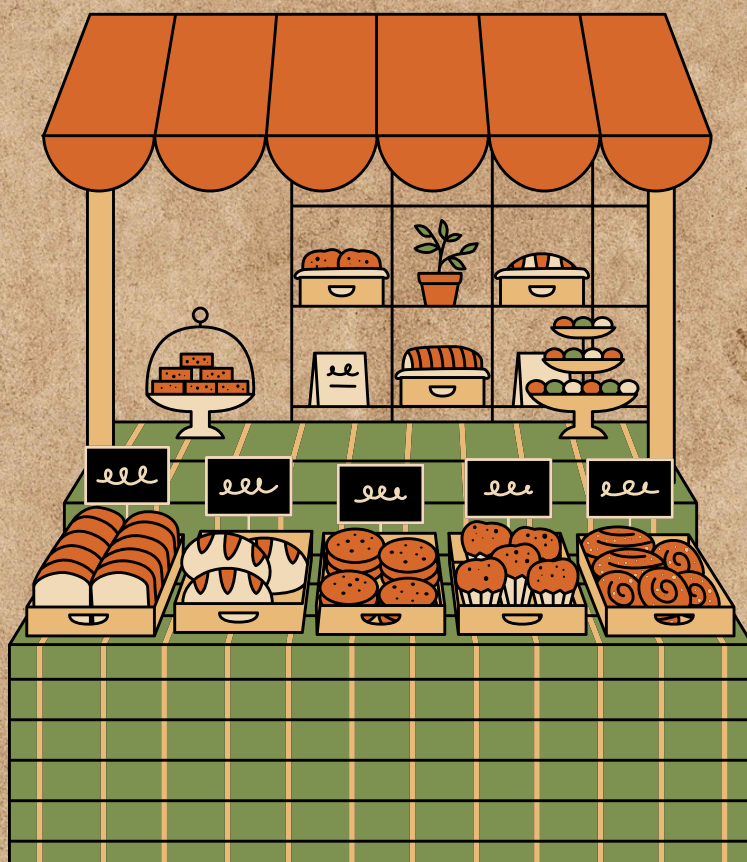

CATALOGO PRODOTTI MEA TERRA



Prodotti tipici lucani, fatti proprio come un tempo.

100% naturali

AZIENDA AGRICOLA -
FATTORIA DIDATTICA
C.DA SANTO SPIRITO
GRUMENTO NOVA (PZ)
TEL. 3273005851
WWW.AZIENDAMEATERRA.COM

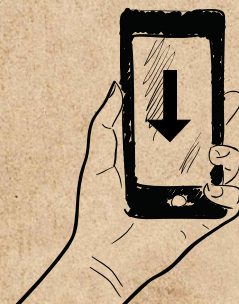

~ Chi siamo? ~

Mea Terra è una giovane realtà della Val d'Agri, situata all'interno del comune di Grumento Nova, a poca distanza dall'importante sito archeologico di Grumentum e dal meraviglioso scenario naturalistico del Lago del Pertusillo. L'idea nasce da Federico Poletta, giovane imprenditore, con il prezioso supporto della sua famiglia. Mea Terra è una azienda agricola/fattoria didattica che si estende su circa 15 ettari, di cui 5 dedicati a centro aziendale, boschi e pascoli, ed il restante coltivato in parte ad orticole. Il centro aziendale comprende diverse strutture per l'accoglienza e una "casa museo" dedicata al mondo contadino lucano, un'ampia area pic-nic circondata da alberi monumentali e antichi tratturi, diverse specie animali (cavalli, asini, galline, oche, pavoni, uccelli esotici, lama ecc.), un vigneto, un'ampia area giochi per bambini.

AZIENDA AGRICOLA -
FATTORIA DIDATTICA
C.DA SANTO SPIRITO
GRUMENTO NOVA (PZ)
TEL. 3273005851
WWW.AZIENDAMEATERRA.COM



~ I nostri prodotti ~



Peperoni cruschi

7 € busta da 100g

*o su richiesta anche a "serta" intera
sulla base del peso



Fagioli borlotti

3,50 € confezione da 500g

*prodotto sottovuoto
7€/kg



Fagioli cannellini

4 € confezione da 500g

*prodotto sottovuoto
8€/kg

AZIENDA AGRICOLA -
FATTORIA DIDATTICA
C.DA SANTO SPIRITO
GRUMENTO NOVA (PZ)
TEL. 3273005851
WWW.AZIENDAMEATERRA.COM



~ I nostri prodotti ~



Uova fresche

2 € contenitore da 6 uova

*uova fresche della fattoria Mea Terra



Ceci

3,00 € confezione da 500g

*prodotto sottovuoto

6€/kg



Fagioli tabacchini

6,00 € confezione da 500g

*prodotto sottovuoto

12€/kg

AZIENDA AGRICOLA -
FATTORIA DIDATTICA
C.DA SANTO SPIRITO
GRUMENTO NOVA (PZ)
TEL. 3273005851
WWW.AZIENDAMEATERRA.COM



~ I nostri prodotti ~



Vino "Mea Terra"

3,50 € bottiglia da 1 lt

*come fatto in casa, senza solfiti

AZIENDA AGRICOLA -
FATTORIA DIDATTICA
C.DA SANTO SPIRITO
GRUMENTO NOVA (PZ)
TEL. 3273005851
WWW.AZIENDAMEATERRA.COM



~ Prodotti locali ~

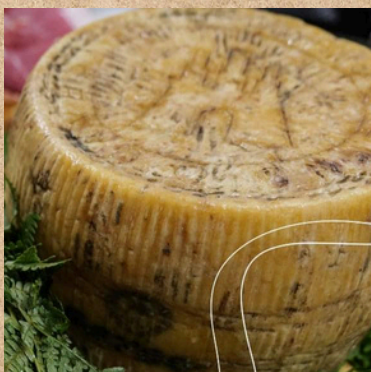

Canestrato di Moliterno I.G.P.

€ 27/kg

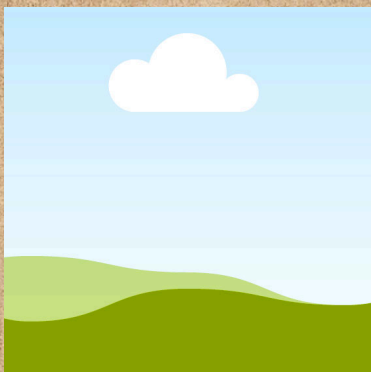

Miele millefiori

6 € barattolo da 250 g

*miele di montagna

8 € barattolo da 500 g



Salsiccia stagionata

€ 7 confezione da 200 g

*prodotto sottovuoto senza conservanti

AZIENDA AGRICOLA -
FATTORIA DIDATTICA
C.DA SANTO SPIRITO
GRUMENTO NOVA (PZ)
TEL. 3273005851
WWW.AZIENDAMEATERRA.COM



~ Prodotti locali ~



Caciocavallo

18€/kg

*il prodotto all'occorrenza può essere anche affettato e confezionato sottovuoto



Soppressata locale

€ 10/kg

*prodotto sottovuoto senza conservanti

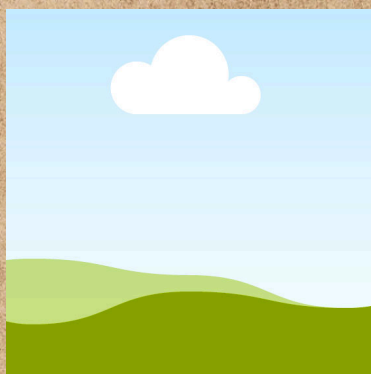

Altri prodotti

Olio di oliva da aziende locali, pasta, formaggi di diversa tipologia, marmellate, confetture disponibili su richiesta.

AZIENDA AGRICOLA -
FATTORIA DIDATTICA
C.DA SANTO SPIRITO
GRUMENTO NOVA (PZ)
TEL. 3273005851
WWW.AZIENDAMEATERRA.COM



~ Vino Aglianico Lalice ~



Papavero I.G.T.

12 €

*Aglianico del Vulture IGT - Vino rosato



Zimberno D.O.C.

15 €

*Aglianico del Vulture DOC - Vino rosso

Zimberno è un Aglianico del Vulture con Denominazione di Origine Controllata. Il 70% fa solo acciaio mentre il rimanente in botti di rovere. Un colore vivacissimo e giovanile parla di un vino gagliardo. Ha naso intenso e ricco.



S'Adatt D.O.C.

12 €

*Aglianico del Vulture DOC - Vino rosso

S'adatt è un vino rosso proveniente da vitigno 100% Aglianico del Vulture con Denominazione di Origine Controllata. È il vino base del contadino e vignaiolo dalle grandi mani, Michele LaLuce. Rosso rubino carico, vinificato solo in acciaio inox.

AZIENDA AGRICOLA -
FATTORIA DIDATTICA
C.DA SANTO SPIRITO
GRUMENTO NOVA (PZ)
TEL. 3273005851
WWW.AZIENDAMEATERRA.COM



~ Vino Aglianico Lalue ~



Le Drude D.O.C.G.

Selezionato tra i migliori 100 vini d'Italia
dalla nota rivista Forbes.



24 €

*Aglianico del Vulture DOCG - Vino rosso

Le Drude era il nome dato dai soldati piemontesi alle donne dei briganti. Questo vino nasce in onore al loro coraggio. Ottenuto da uve 100% Aglianico del Vulture, è l'unico Aglianico del Vulture DOCG ad essere invecchiato per 2 anni in grandi botti di rovere dopo un periodo di invecchiamento obbligatorio di almeno 12 mesi in contenitori di legno e almeno 12 mesi in bottiglia, zero barrique.



Morbino I.G.T.

11 €

*Moscato e Malvasia - Vino bianco

Al naso profumi varietali aromatici, tenui, morbidi e allo stesso tempo intensi, piacevoli effluvi agrumati e cedrini. Siamo al sud e quindi troviamo sentori di frutta matura e una struttura glicerica più importante. L'ingresso in bocca è una sorpresa: ci si aspetterebbe un vino tendente all'amabile, invece i sentori olfattivi si fondono elegantemente con la netta e piacevole freschezza

AZIENDA AGRICOLA -
FATTORIA DIDATTICA
C.DA SANTO SPIRITO
GRUMENTO NOVA (PZ)
TEL. 3273005851
WWW.AZIENDAMEATERRA.COM



~ Vino "Cantine al Giardino del Principe" ~



Don Pepe D.O.P.

10 €

Vino biologico con certificazione



*Terre dell'Alta Val d'Agri - Vino rosso

È un vino rosso biologico dedicato a Giuseppe Ditrani, custode della viticoltura tradizionale della Val d'Agri. Prodotto in sole 6.000 bottiglie, nasce da un blend di Merlot (40%), Cabernet Sauvignon (40%) e vitigni autoctoni (20%), coltivati su terreni alluvionali e raccolti a mano nella prima decade di ottobre. Dal colore rosso vivace con riflessi rubini, al naso presenta un profumo sottile e vinoso, mentre al palato offre un sapore leggermente tannico con un gradevole retrogusto. Perfetto per accompagnare carni rosse, arrosti e selvaggina, è un vino che esalta i sapori autentici della cucina mediterranea. Da servire a una temperatura di 18°C.

AZIENDA AGRICOLA -
FATTORIA DIDATTICA
C.DA SANTO SPIRITO
GRUMENTO NOVA (PZ)
TEL. 3273005851
WWW.AZIENDAMEATERRA.COM





~ Crea il tuo Agribox natalizio ~

*Seleziona i prodotti dal catalogo e
contattaci!*

*Creeremo insieme il tuo box regalo natalizio
con prodotti lucani 100% naturali. Il
nostro obiettivo è quello di farvi rivivere i
sapori, gli odori e la genuinità dei prodotti
di un tempo.*

*Possibilità di spedizione direttamente a
casa vostra, visita il nostro sito!*



Contattaci al
3273005851



AZIENDA AGRICOLA -
FATTORIA DIDATTICA
C.DA SANTO SPIRITO
GRUMENTO NOVA (PZ)
TEL. 3273005851
WWW.AZIENDAMEATERRA.COM

